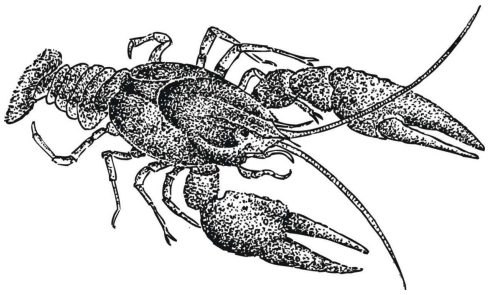

# Rund ums Wasser

Museum für Natur und Umwelt
Lübeck

**Beginne deinen Rundgang im Erdgeschoss im runden Begrüßungsraum der Naturerlebnis-Ausstellung und gehe bis zur Kreuzotter auf der rechten Seite.**

**1)** Die Kreuzotter ist eine heimische Giftschlange.
Wie kommen ihre Jungen zur Welt?

_____

_____

_____

**Direkt gegenüber siehst du den „Erlenbruch“.**
**So heißt der Wald, in dem der Kranich steht.**

**2)** Welche Schlangenart ist hier versteckt?

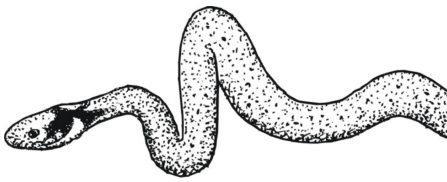

_____

**Gehe weiter, bis du auf der rechten Seite das Aquarium mit den Moderlischen findest.**

**3)** Finde heraus, wie die Eier der Moderlieschen verbreitet werden

☐ Sie treiben in der Wasserströmung

☐ Die Eier haften an Treibholz

☐ Sie haften im Gefieder von Vögeln

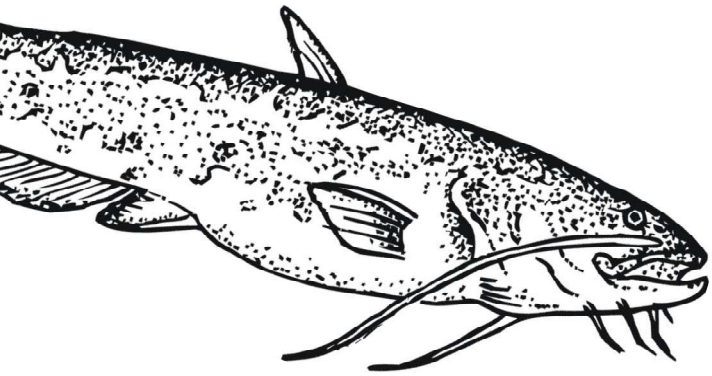

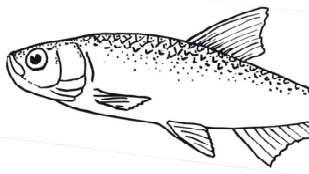

**Suche den großen Wels und schau in seinen Lebensraum.**

**4)** Welche große Pflanze wird hier vorgestellt?
Unterstreiche die richtige Antwort!

Gelbe Teichrose  Weiße Seerose

**Links neben dem Wels befindet sich der Fahrstuhl der „Krebsschere“.**

**5)** Es heißt „Fahrstuhl“, weil die Krebsschere eine Pflanze ist, die sich im Winter auf lustige Weise vor der Kälte schützt.
Was macht sie?

_____

_____

Museum für Natur und Umwelt
Lübeck

**Finde jetzt einen fliegenden Edelstein.**

Von welchem Vogel ist die Rede?

Dem _____

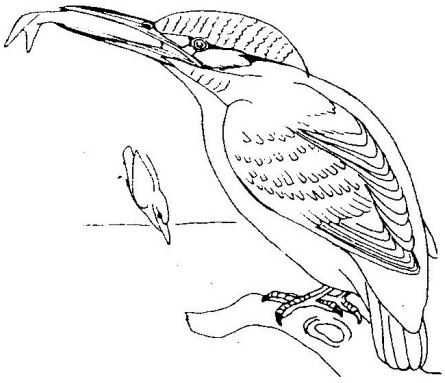

Kannst du herausfinden wo die Jungen ihr „Kinderzimmer“ haben?

a) In einer Höhle am Ufer
b) Hoch oben in einer Baumkrone
c) In einer Aussparung eines Baumstamms

**In der Nähe des fliegenden Schwans, findest du den Waschbären.**

**7)** Der Waschbär ist ein Neubürger in Deutschland.
Wo war er ursprünglich zu Hause? _____

**Gehe jetzt weiter, an den Wasservögeln und Möwen vorbei.**
**Auf der rechten Seite siehst du, wie gut sich Schollen im Sand tarnen können.**

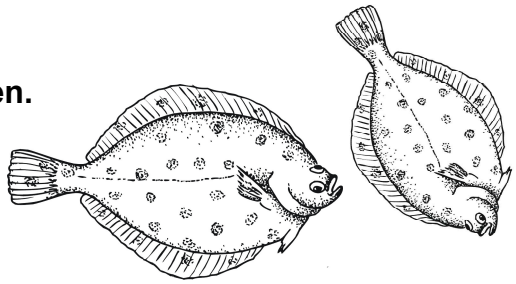

**8)** Schollen sind Tarnungskünstler,
aber was sind sie noch?

a) Plattfische b) Tintenfische c) Säugetiere

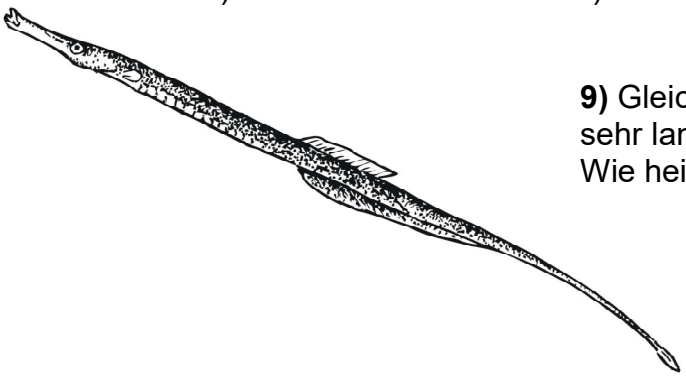

**9)** Gleich neben den Schollen versteckt sich ein sehr langer, dünner Fisch im Seegras.
Wie heißt er?

_____

**10)** Finde heraus, wie dieser Fisch heißt.
Was frisst er NICHT?

Der Fisch heißt: _____

Er frisst keine:
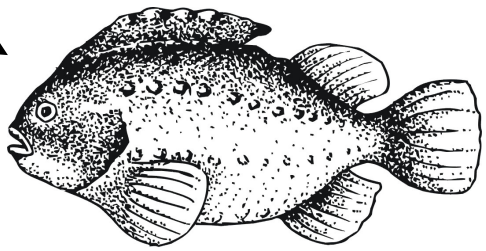
☐ Fische ☐ Rippenquallen ☐ Pflanzen